



KEMENTERIAN PENDIDIKAN DAN KEBUDAYAAN
REPUBLIK INDONESIA

PANDUAN MATCHING FUND 2021

DIREKTORAT JENDERAL PENDIDIKAN TINGGI



TRANSFORMASI PENDIDIKAN TINGGI MELALUI 8 INDIKATOR KINERJA UTAMA (IKU)



1 **Lulusan mendapat pekerjaan yang layak**
Pekerjaan dengan upah di atas UMR, menjadi Wirausaha, atau melanjutkan studi



2 **Mahasiswa mendapat pengalaman di luar kampus**
Magang, proyek desa, mengajar, riset, berwirausaha, pertukaran pelajar



3 **Dosen berkegiatan di luar kampus**
Mencari pengalaman industri atau berkegiatan di kampus lain



4 **Praktisi mengajar di dalam kampus**
Merekrut dosen dengan pengalaman industr



5 **Hasil kerja dosen digunakan masyarakat dan dapat rekognisi internasional**
Hasil riset dan pengabdian yang dimanfaatkan



6 **Program studi bekerjasama dengan mitra kelas dunia**
Dalam kurikulum, magang, dan penyerapan lulusan



7 **Kelas yang kolaboratif dan partisipatif**
Evaluasi menggunakan metode studi kasus



8 **Program studi berstandar internasional**
Memperoleh akreditasi tingkat internasional

KEBIJAKAN PENDANAAN UNTUK Mendukung TRANSFORMASI PENDIDIKAN TINGGI

Insentif berdasarkan
capaian IKU (Untuk PTN)



250 Milyar
Matching Fund untuk
kerja sama dengan mitra
(untuk PTN dan PTS)



500 Milyar
Competitive Fund
Program Kompetisi
Kampus Merdeka
(untuk PTN dan PTS)



DESKRIPSI PROGRAM



DUDI (organisasi di luar kampus)

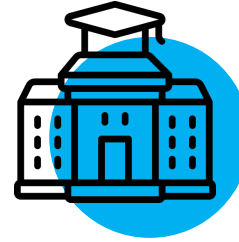

Perguruan Tinggi

Periode I

Jumlah dana bantuan dari Kemendikbud yang dapat diberikan maksimal **5 miliar rupiah** per usulan program



Kerjasama



250 Milyar

PENDANAAN



Rp 1

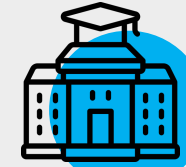

Rp 1

Manfaat Kerjasama untuk Industri dan Perguruan Tinggi



Rp 1

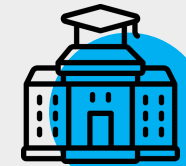

*Rp 3

Manfaat Kerjasama untuk Masyarakat Luas atau untuk Pemecahan Masalah Strategis Nasional

TUJUAN

Membangun ekosistem Merdeka Belajar-Kampus Merdeka sebagai upaya untuk menyelesaikan berbagai isu sosial, tantangan DUDI dan masyarakat, serta masalah perguruan tinggi melalui kemitraan perguruan tinggi dengan DUDI.



TRANSFORMASI PENDIDIKAN TINGGI MELALUI 8 INDIKATOR KINERJA UTAMA (IKU)



1

Lulusan mendapat pekerjaan yang layak
Pekerjaan dengan upah di atas UMR, menjadi Wirausaha, atau melanjutkan studi



2

Mahasiswa mendapat pengalaman di luar kampus
Magang, proyek desa, mengajar, riset, berwirausaha, pertukaran pelajar ✓



3

Dosen berkegiatan di luar kampus
Mencari pengalaman industri atau berkegiatan di kampus lain



4

Praktisi mengajar di dalam kampus
Merekrut dosen dengan pengalaman industr



5

Hasil kerja dosen digunakan masyarakat dan dapat rekognisi internasional
Hasil riset dan pengabdian yang dimanfaatkan



6

Program studi bekerjasama dengan mitra kelas dunia
Dalam kurikulum, magang, dan penyerapan lulusan



7

Kelas yang kolaboratif dan partisipatif
Evaluasi menggunakan metode studi kasus



8

Program studi berstandar internasional
Memperoleh akreditasi tingkat internasional

POLA KEMITRAAN

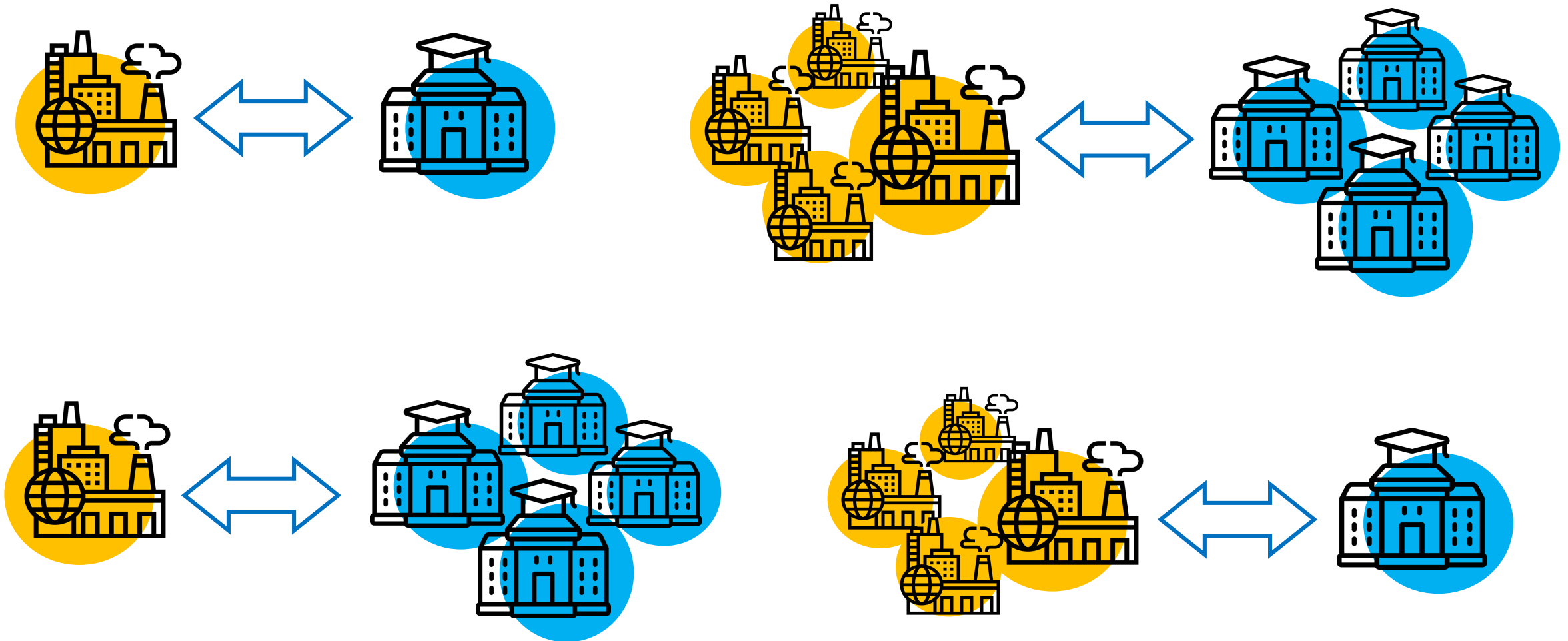

SASARAN

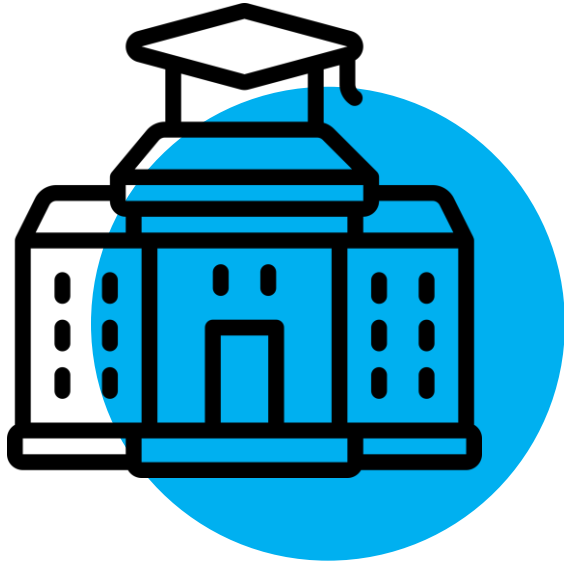

1. Perguruan Tinggi Negeri (PTN)
2. Perguruan Tinggi Swasta (PTS)



UMKM, Koperasi, Industri, *StartUp Company*, BUMN, LSM, Kementerian atau lembaga pemerintah lain melalui Kedaireka.

RUANG LINGKUP



TAHAPAN SELEKSI



Evaluasi Administratif

Evaluasi Administratif dilakukan untuk menilai pemenuhan persyaratan dan kesesuaian proposal dengan ketentuan di dalam Panduan Penyusunan Proposal Matching Fund Tahun 2021.

Pelaksana Evaluasi Administratif adalah Direktorat Jenderal Pendidikan Tinggi.



Evaluasi Proposal

Evaluasi proposal dilakukan oleh tim reviewer independen *dari* Dewan Pendidikan Tinggi dan profesional yang relevan, dengan menggunakan kriteria seleksi yang ditetapkan

Penilaian tahap ini akan menghasilkan rekomendasi tentang prospek dan kelayakan proposal kepada Direktur Jenderal Pendidikan Tinggi untuk ditetapkan ke tahap Verifikasi Kelayakan.



Verifikasi Kelayakan

Verifikasi kelayakan program dilakukan oleh satu tim *reviewer* bertujuan untuk menegaskan dan atau memperjelas desain rekayasa dan tahapan implementasinya, serta memastikan kelayakan dan prospek keberhasilan.

Verifikasi kelayakan dilakukan dengan kunjungan (*site visit*) secara luring atau daring.

Hasil verifikasi kelayakan akan menghasilkan rekomendasi kepada Direktur Jenderal Pendidikan Tinggi sebagai dasar penetapan pendanaan.

KRITERIA PENILAIAN

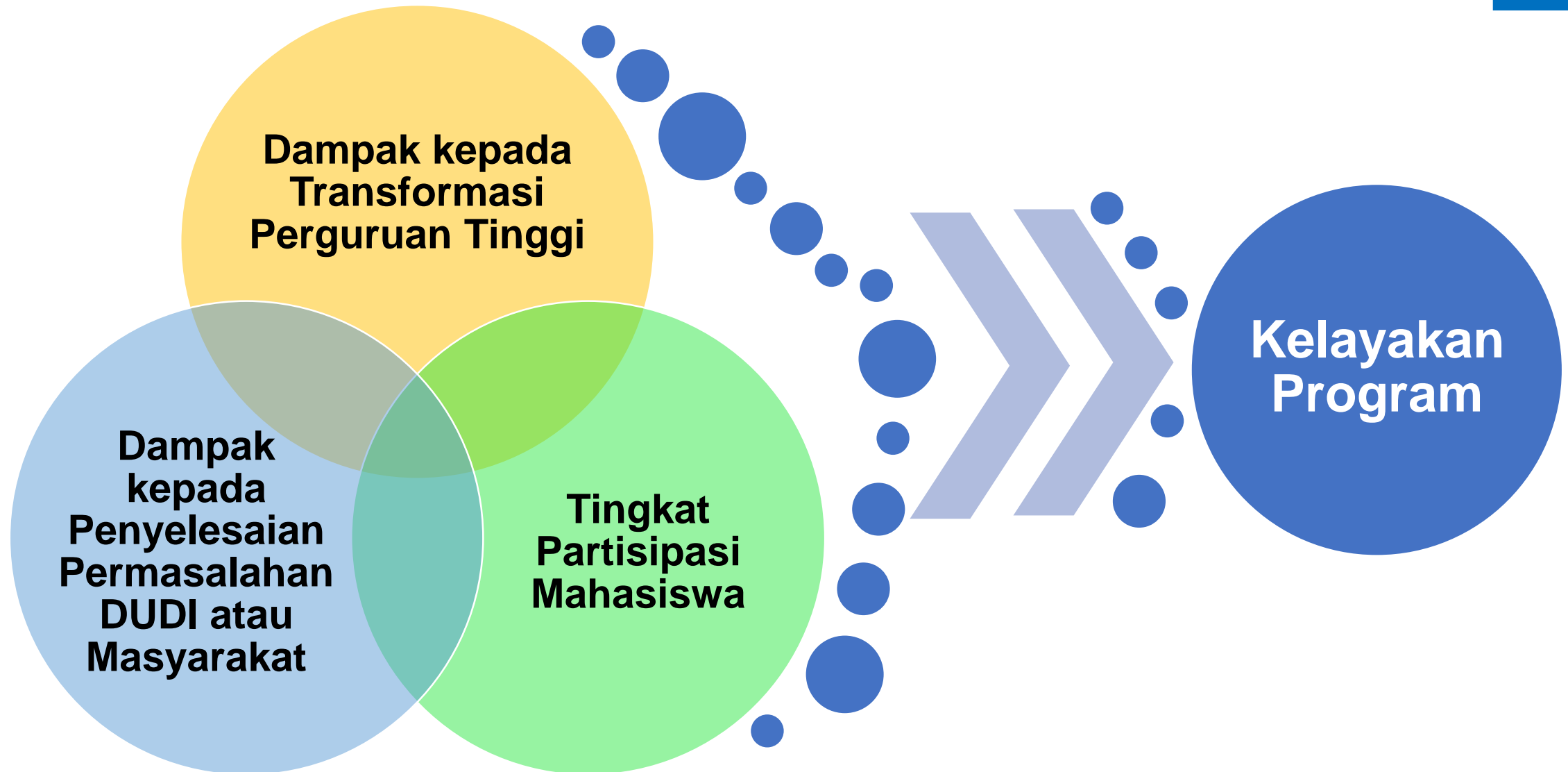

KRITERIA PENILAIAN



No	Kriteria	Ruang Lingkup
1	Dampak kepada Transformasi Perguruan Tinggi	<ul style="list-style-type: none">kejelasan dan kesesuaian <i>roadmap</i> dan rancangan program berdasarkan lingkup yang dipilih untuk mendukung transformasi Perguruan Tinggikebolehjadiannya untuk mencapai indikator kinerja utama yang ditargetkan.peluang dan potensi implementasi Kampus Merdeka dalam program yang diusulkan, terutama untuk mencapai 8 Indikator Kinerja Utama berdasarkan Keputusan Menteri Pendidikan dan Kebudayaan Nomor 754/P/2020.
2	Tingkat Partisipasi Mahasiswa	<ul style="list-style-type: none">Intensitas dan peran mahasiswa dalam kegiatan kerjasama atau program yang diusulkan,Dampak atau kemanfaatan kegiatan MF bagi kualitas lulusan , relevansi lulusan, kesiapan karir mahasiswa.
3	Dampak kepada Penyelesaian Permasalahan DUDI atau Masyarakat	<ul style="list-style-type: none">kejelasan dan kesesuaian <i>roadmap</i> dan desain program berdasarkan lingkup yang dipilih untuk menyelesaikan permasalahan DUDI atau Masyarakat dan kebolehjadiannya untuk menghasilkan luaran yang ditargetkan.kemanfaatan hasil inovasi (rekacipta), pengembangan dan penerapan ilmu pengetahuan dan teknologi dari perguruan tinggi bagi pemecahan masalah maupun peningkatan daya saing industri nasional, termasuk <i>intangible benefit</i> bagi masyarakat dan bangsa Indonesia.

KRITERIA PENILAIAN



No	Kriteria	Ruang Lingkup
4	Kelayakan Program	<ul style="list-style-type: none">• kesesuaian rekam jejak para pelaksana program dan profil mitra dengan program kerjasama yang diusulkan.• kemanfaatan program berdasarkan proporsi investasi atau pembiayaan terhadap jumlah dan cakupan calon penerima manfaat.

KOMPONEN BIAYA



Honorarium

Gaji/honorarium tim peneliti dan tim pelaksana program dari pihak perguruan tinggi.

Tim dari mitra dihitung sebagai sumber dana mitra

- ✓ Satuan biaya untuk setiap pembiayaan di atas mengacu pada standar biaya umum atau ketentuan perundang-undangan yang berlaku
- ✓ Ketentuan pajak mengikuti peraturan dan ketentuan yang berlaku



Operasional

- Pembelian/pengadaan barang/bahan penelitian (seperti bahan baku atau komponen produksi);
- Pengadaan peralatan yang diperlukan, biaya pengujian/analisis, penyewaan peralatan;
- Penyelenggaraan *Workshop*, Lokakarya, *Focus Group Discussion* (FGD), Peningkatan Kapasitas (*capacity building*), Pelatihan, Survey, Seminar dan Diseminasi hasil kegiatan;
- Perjalanan dalam negeri dan/atau luar negeri untuk pelaksanaan program;
- Upah/honorarium tenaga kerja lapangan, tenaga ahli, narasumber, surveyor, observer, atau responden;
- Biaya produksi produk dalam skala *teaching industry/mini-plant* sesuai dengan karakteristik produk, dengan justifikasi dan rasionalisasi yang kuat (didukung dengan rencana bisnis);
- Pendaftaran/pengurusan sertifikasi produk atau teknologi atau Kekayaan Intelektual



PERSYARATAN PENGUSUL PROPOSAL

Dosen aktif di program studi akademik pada perguruan tinggi akademik.

Memiliki rekam jejak sesuai dengan program kerjasama yang diusulkan.

Terdaftar di Kedaireka.

Tidak sedang studi lanjut atau kegiatan akademik lain seperti *academic recharging*, *postdoc*, dan lainnya.

Berasal dari perguruan tinggi yang tidak dalam status pembinaan.

ALUR PENGUSULAN PROPOSAL



Januari s.d Juni 2021

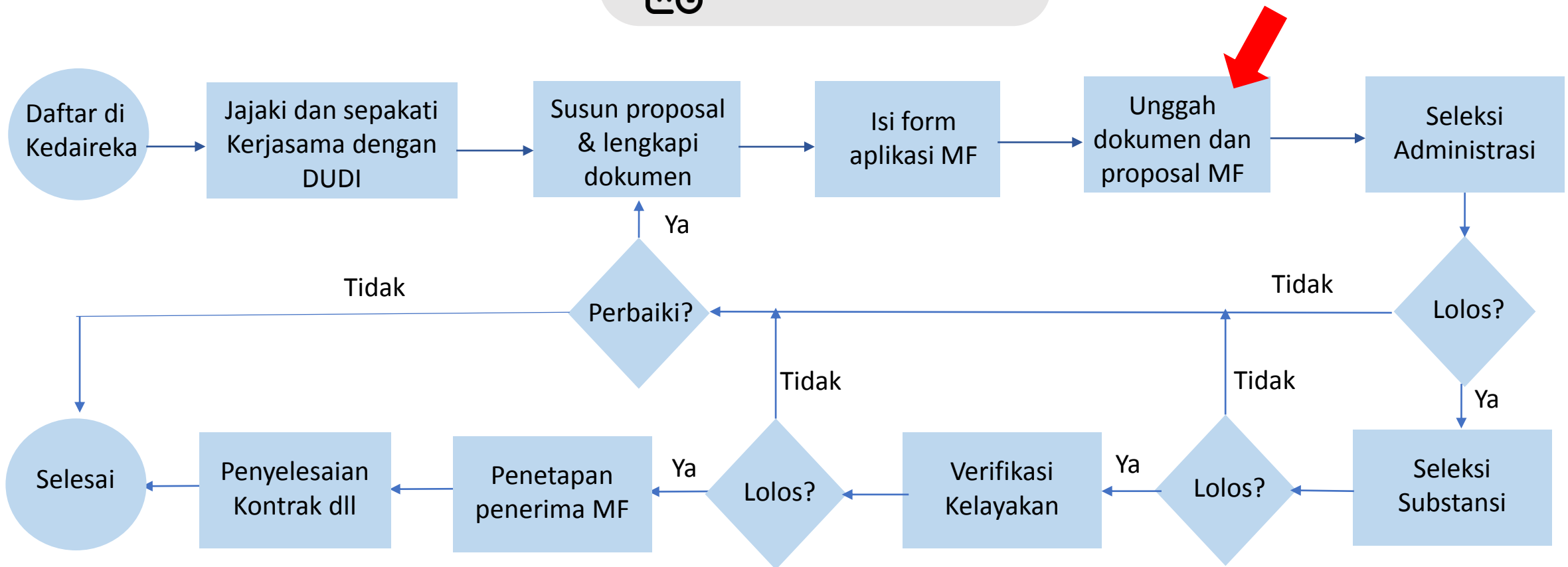

STRUKTUR PROPOSAL

- **Halaman judul/cover**
- **Halaman identifikasi dan pengesahan**
(Format halaman identifikasi dan pengesahan seperti pada **Lampiran 1**)
- **Daftar isi**
- **Ringkasan eksekutif (maksimum 1 halaman)**
- **Latar Belakang**
Pada bagian ini disampaikan pentingnya (urgensi) kegiatan yang akan dilakukan untuk menyelesaikan permasalahan yang dihadapi oleh DUDI atau masyarakat dan manfaatnya untuk perguruan tinggi dalam rangka penciptaan ekosistem Merdeka Belajar-Kampus Merdeka.
- **Tujuan**
Pada bagian ini disampaikan tujuan yang akan dicapai dengan kegiatan yang diusulkan.



STRUKTUR PROPOSAL

- **Roadmap dan Desain Program**

Berisi penjelasan tentang:

- ✓ kegiatan yang sudah dilaksanakan, sedang dilaksanakan dan akan dilaksanakan.
- ✓ Uraian desain program yang diusulkan



STRUKTUR PROPOSAL

- **Roadmap dan Desain Program**
Uraian disain program berdasarkan ruang lingkup

Ruang Lingkup	Uraian Disain Program
Kerjasama penelitian untuk komersialisasi produk/purwarupa/ teknologi	Rencana hilirisasi/komersialisasi berdasarkan kerjasama penelitian PT dan DUDI yang menghasilkan produk/purwarupa/ teknologi
Kegiatan pelatihan, pembinaan, dan bentuk jasa lainnya dari perguruan tinggi	Rencana adopsi iptek dan atau kepakaran dari perguruan tinggi yang dapat: a. mengatasi masalah yang dihadapi masyarakat atau DUDI/mitra, b. meningkatkan ekonomi dan kesejahteraan masyarakat melalui berbagai kegiatan kerjasama PT dan DUDI/mitra termasuk melalui program CSR industri berupa kegiatan penelitian dan atau kegiatan pelatihan, pembinaan, dan bentuk jasa lainnya dari perguruan tinggi.
Startup yang dibangun oleh mahasiswa/Perguruan Tinggi	Rencana bisnis untuk <i>Startup</i> yang dibangun oleh mahasiswa bekerja sama dengan alumni dan/atau DUDI di bawah supervisi dosen/Startup dibangun oleh PT
Penguatan atau pembentukan <i>research center</i> bersama DUDI	Rencana bisnis untuk penguatan atau pembentukan <i>research center</i> bersama DUDI untuk menjadi pusat kajian atau riset untuk pengembangan DUDI atau untuk penyelesaian permasalahan DUDI
Pembukaan program studi baru (program sarjana) yang dibangun bersama DUDI	Studi kelayakan untuk pembukaan program studi baru (program sarjana) dengan bidang keilmuan yang spesifik DUDI yang dibangun bersama DUDI



STRUKTUR PROPOSAL

- Lampiran

Persyaratan Administratif

- Lembar indentifikasi dan pengesahan
- Dokumen Kerjasama perguruan tinggi dengan DUDI dan Lampiran
- Pernyataan bermeterai terkait komitmen mitra dalam penyertaan dana dan/atau bentuk lain yang dapat diukur dengan uang (*cash/inkind*).

Dokumen Pendukung

- Profil Mitra
- Biodata Tim Pelaksana yang menunjukkan rekam jejak sesuai dengan program yang diusulkan
- Pernyataan bermeterai terkait komitmen pengguna (jika ada).
- Pengaturan kepemilikan kekayaan intelektual (*Intellectual Property Rights*, IPR) diserahkan sesuai perjanjian/komitmen antara Perguruan Tinggi dan DUDI/Mitra sesuai dengan ketentuan perundang-undangan yang berlaku.



KEMENTERIAN PENDIDIKAN DAN KEBUDAYAAN
REPUBLIK INDONESIA

TERIMA KASIH



DIREKTORAT JENDERAL PENDIDIKAN TINGGI